

FASE DI CANTIERIZZAZIONE 1c

"CONSOLIDAMENTI STATICI DELLA MURATURA DALL'ESTERNO E REALIZZAZIONE DI UN CORDOLO SULLA PARTE SUPERIORE DELLA MURATURA"

In questa fase:

- vengono poi tolti i puntelli esterni;
- viene montato il ponteggio all'esterno della muratura perimetrale;
- viene consolidata la muratura dall'esterno con rete e intonaco;
- per impedire il ribaltamento delle murature perimetrali, sulla parte superiore di queste viene realizzato un cordolo metallico collegato alla muratura esistente;
- posa della struttura della nuova copertura.

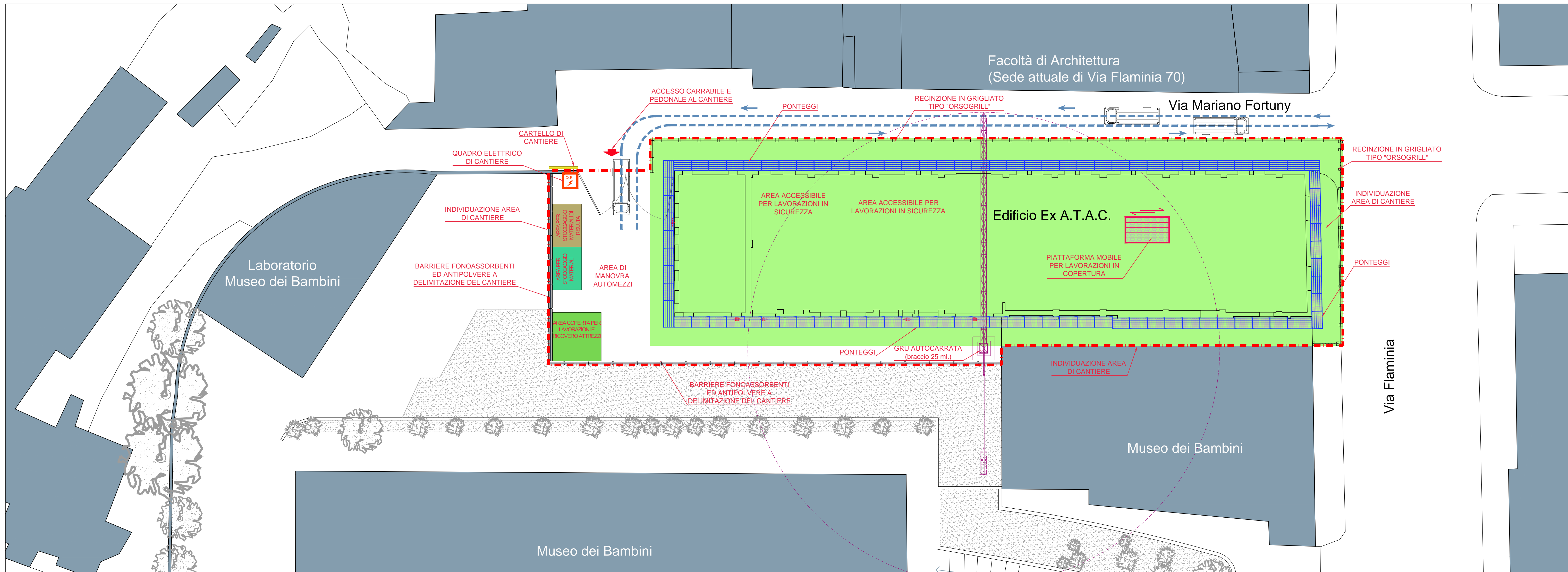

FASE DI CANTIERIZZAZIONE 2a

"LAVORAZIONI ALL'INTERNO PER LA REALIZZAZIONE DELLE NUOVE DESTINAZIONI E SISTEMAZIONE APPRESTAMENTI IN COPERTURA"

In questa fase, consolidata la muratura esterna e posta su di essa la struttura della nuova copertura, si procede alla realizzazione delle opere all'interno come da progetto.

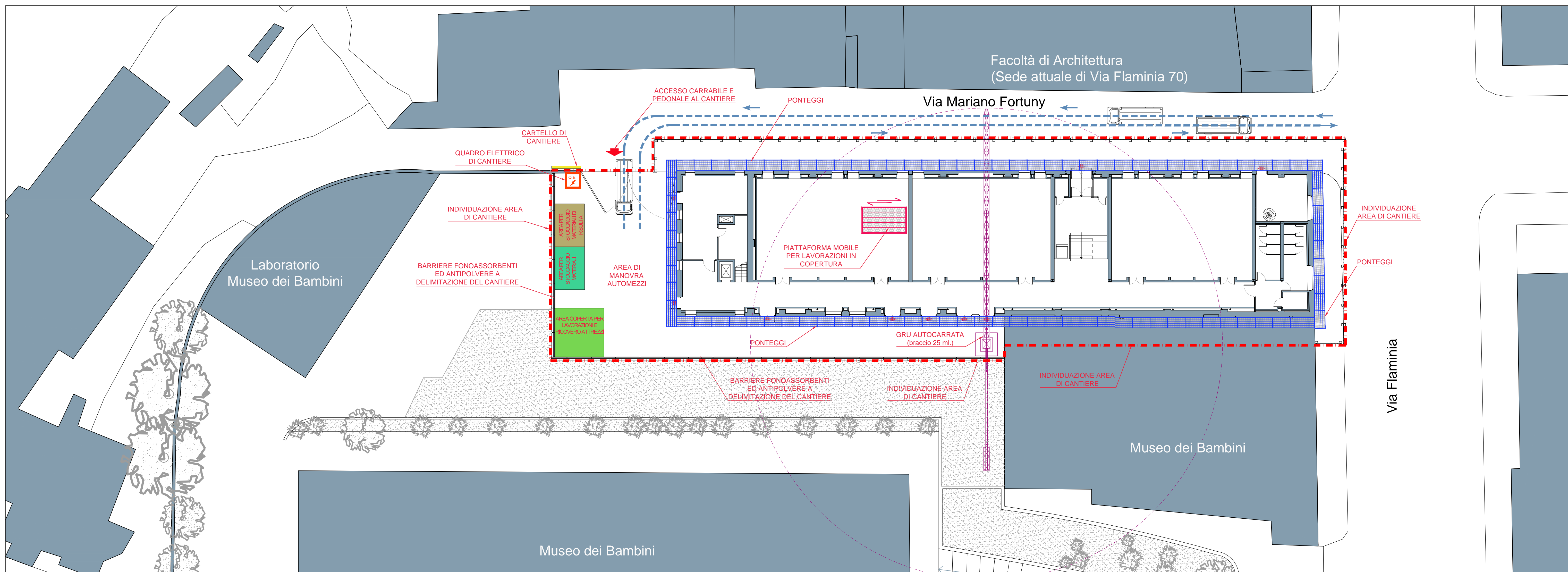

NOTE LEGENDA



CARTELLONISTICA DI CANTIERE

cartelli di avvertimento



cartelli di avvertimento



cartelli di prescrizione



cartelli di salvataggio

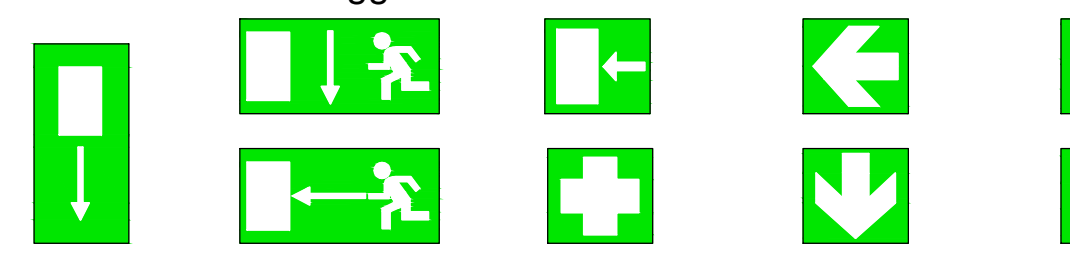

AREA GESTIONE EDILIZIA



PIANO DI SICUREZZA E COORDINAMENTO

Restauro e Risanamento Conservativo

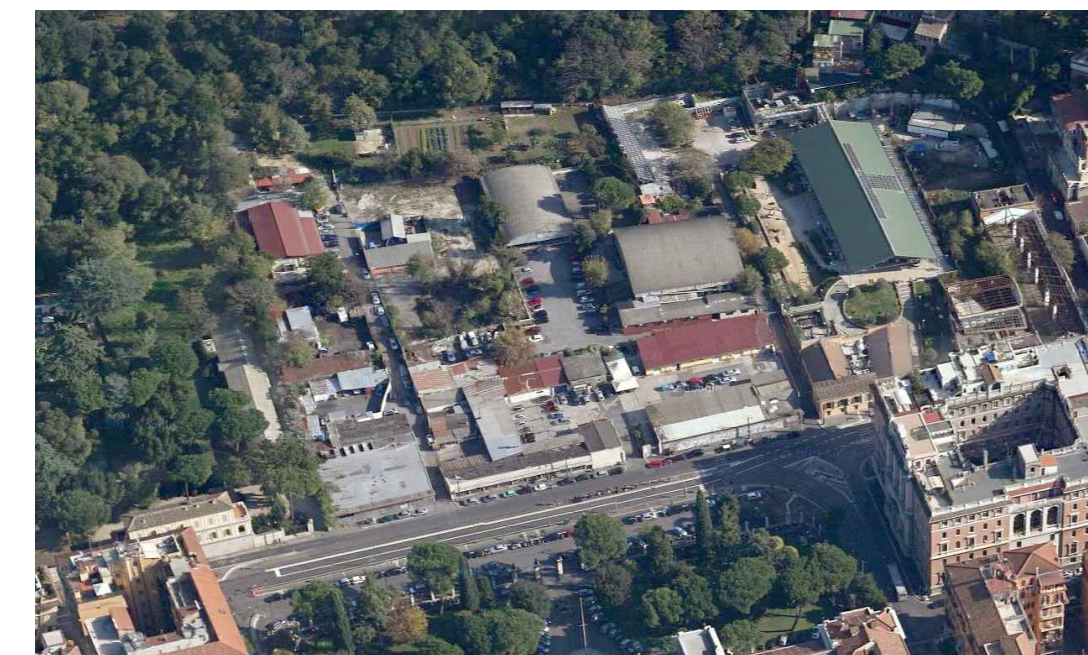

Interventi di recupero e valorizzazione dell'area denominata Borghetto Flaminio

Edificio ex Atac (Via Mariano Fortuny - Roma)

SCALA:
1:200

ELABORATO:
Fase 1c: Consolidamenti statici della muratura dall'esterno
Fase 2a: Lavorazioni all'interno

N° TAVOLA
PSC-TAV-04
DATA
04-2015
REV
01

R.U.P.:
arch. Claudio De Angelis
PROGETTISTA IMPIANTI ELETTRICI,
SPECIALI E MECCANICI:
ing. Paolo Sodani

COLLABORATORI INTERNI:
arch. Alessia Passaretta
geom. Giovanni Perrotti

PROGETTISTA DEFINITIVO E STRUTTURALE
COORDINATORE DELLA PROGETTAZIONE:
arch. Giuseppe Luciani

DIRETTORE:
arch. Paola Di Bisceglie

SUPPORTO ALLA PROGETTAZIONE
ARCHITETTONICA PER L'INSERIMENTO
URBANISTICO:
arch. Giuseppe Febbocchi
SUPPORTO ALLA PROGETTAZIONE
STRUTTURALE:
ing. arch. Giovanni Morabito
SUPPORTO ALLA PROGETTAZIONE
DEGLI IMPIANTI ELETTRICI SPECIALI E
MECCANICI:
arch. Francesco Guglielmi

COORDINAMENTO SICUREZZA IN
FASE DI PROGETTAZIONE:
LENZI CONSULTANT S.r.l.
arch. Braccio Oddi Baglioni